

Artiklar under inköpspunkt

1. Det finns två olika rapporter som visar artiklar under inköpspunkt. Rapporten artiklar under "inköpspunkt disponibelt" visar artiklar som passerar inköpspunkt på det disponibla saldot då de är reserverade på en tillverkningsorder. Rapporten "Artiklar under inköpspunkt" visar artiklar som understiger inköpspunkt på det faktiska saldot.
2. För att öppna dessa rapporter öppna program material och välj fliken inköp. Tryck på knappen för rapporter och välj rapporttyp genom att dubbelklicka på raden.

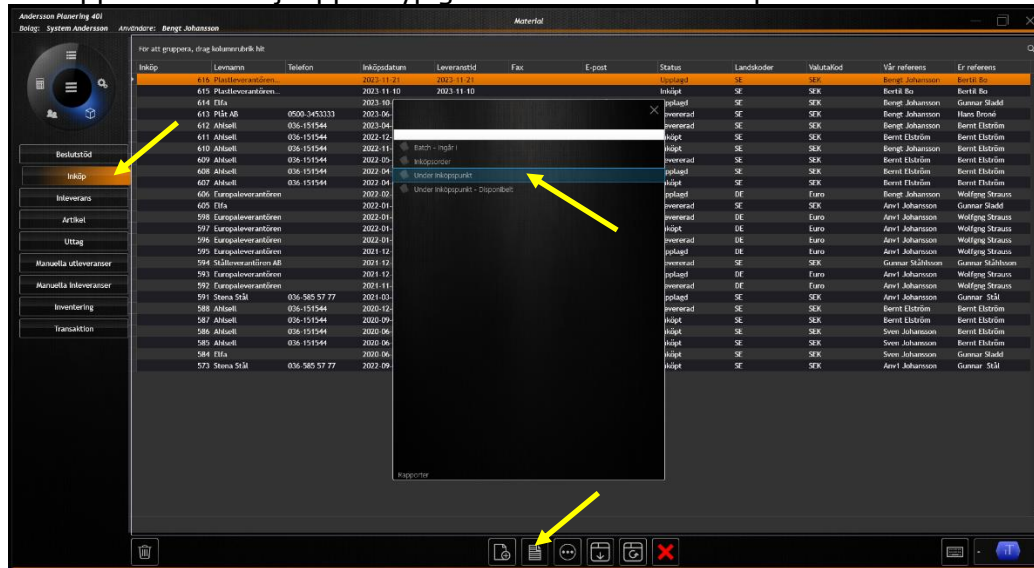

3. En rapport Viewer öppna och här kan du skriva ut eller exporter utskriften.

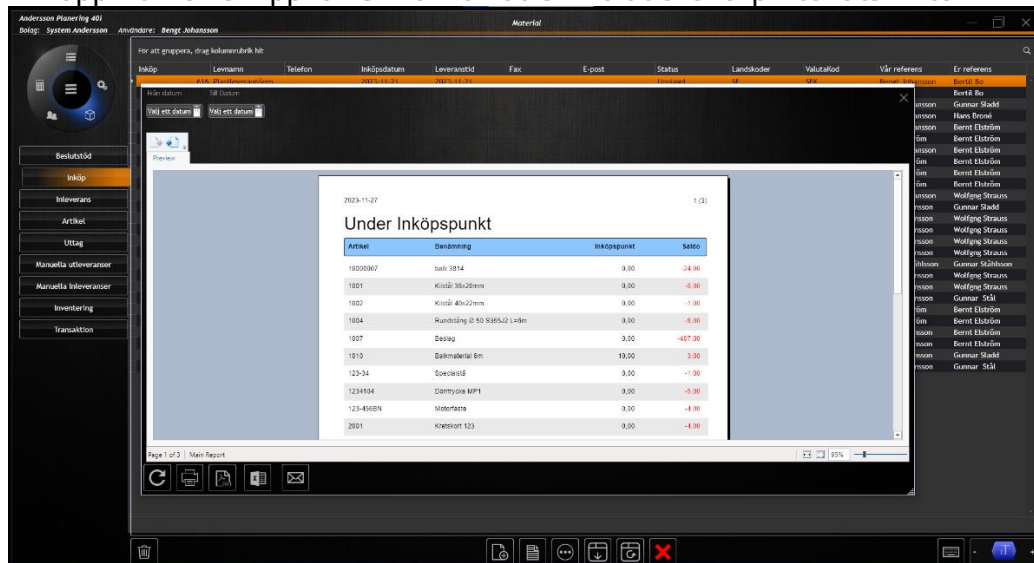

4. Rapporterna finner du även under rapportcentralen i multiknappens menyval. Välj rapport i listan och tryck på bildskärmen eller skriv ut den.

The screenshot displays the 'SystemAndersson' software interface. On the left, a navigation menu contains options like 'Regiter', 'Beläggning', 'Rapporter', 'Stämpningar', 'Moduler', and 'Tillösningar'. The 'Rapporter' option is highlighted with a yellow arrow. The main area shows a report titled '2023-11-27 Under Inköpspunkt - Disponibelt' with a table of items. The table has columns for 'Artikel', 'Benämning', 'Inköpspunkt', and 'Saldo'. A yellow arrow points to the 'Saldo' column. On the right, a dropdown menu is open, showing options like 'Under Inköpspunkt' and 'Disponibelt', with a yellow arrow pointing to the latter. The bottom of the screen features a toolbar with icons for printing, saving, and other functions.

Artikel	Benämning	Inköpspunkt	Saldo
19002007	Isak 3614	0.00	-32.00
1901	Kilstå 36x20mm	0.00	-2.00
1902	Kilstå 40x20mm	0.00	-1.00
1005	Rundsåg Ø 40 9365,02 L=6m	0.00	-4.00
1007	Beslag	0.00	-408.00
123-34	Specialstå	0.00	-1.00
1234104	Dörtrycka MP1	0.00	-5.00
123-456BN	Motorfäste	0.00	-4.00
123-509	Resistor	0.00	-30.00
2007	Skap stomme kpl 600	0.00	-8.00
2008	Dör till stomme kpl 600	0.00	-9.00
2063	Bult M5x3	0.00	-5.00
2100	Flåttål 22mm	0.00	-1017.00
2124	skruvbeslag 200	0.00	-3.00
2126	omballage	0.00	-17.00
2302	Motor special	0.00	-1.00
2303	Överbeslag komplett	0.00	-399.00
2305	Pilå special	0.00	-3.00
2320	Faktura 123455	0.00	-1.00